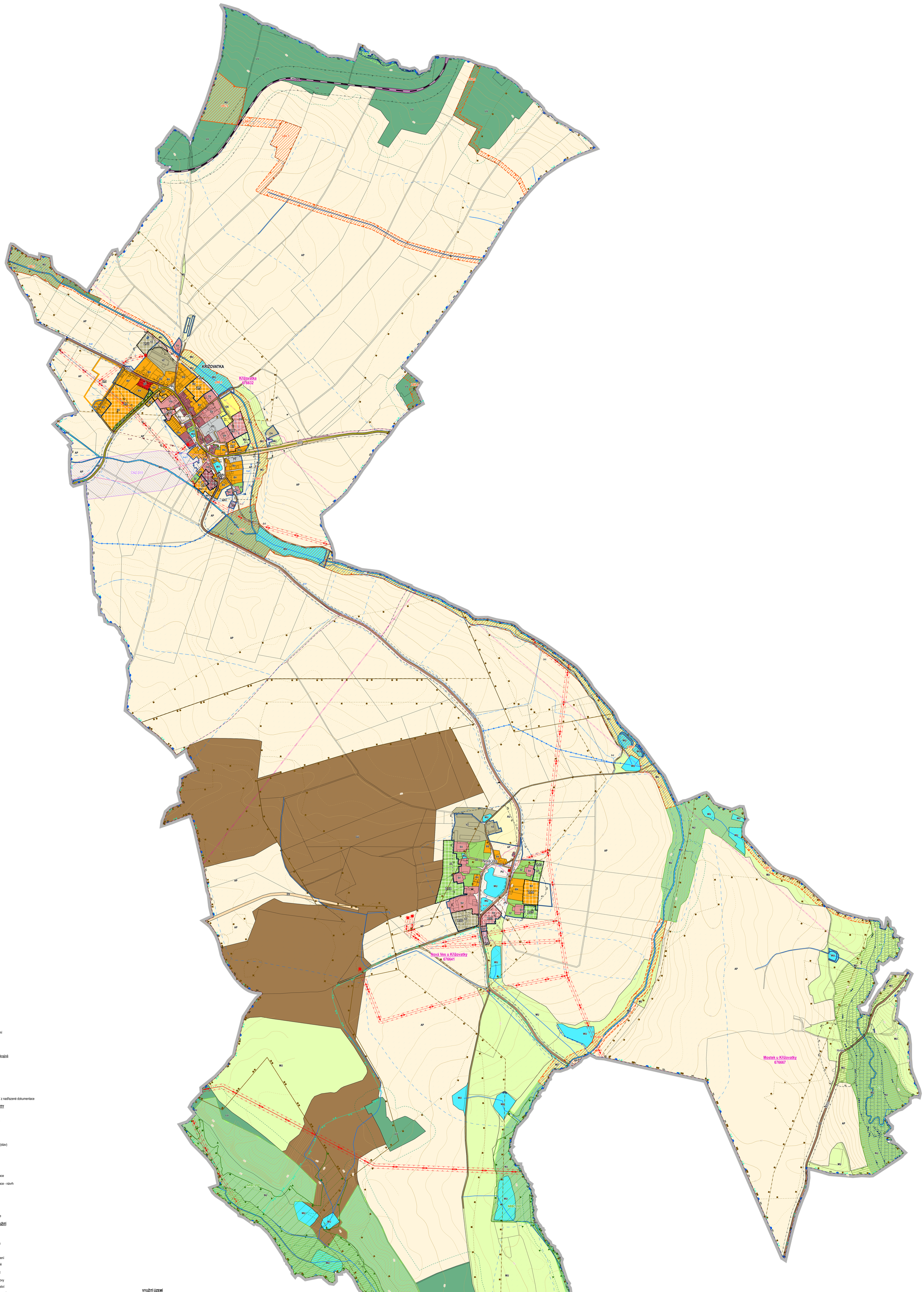

LEGENDA

- řešené území
- hranice katastrálního území
- hranice parcel
- zastavěné území

Plochy zastavitelné, přestavbové a změn v krajině

- Z — zastavitelná plocha
- P — plocha přestavby

PLOCHY REZERV

- bydlení venkovské

KORIDORY

- KNZ — koridor nad plochami RZV z nadřazené dokumentace

ÚZEMNÍ SYSTÉM EKOLOGICKÉ STABILITY

- LBC — lokální biocentrum (stav)
- LBC — lokální biocentrum (návrh)
- LBK — lokální biokoridor (stav)
- LBK — lokální biokoridor (návrh)
- NRBC — nadregionální biocentrum (stav)

DOPRAVA SILNIČNÍ

- silnice II.třídy
- silnice III.třídy
- místní a účelové komunikace
- místní a účelové komunikace - návrh
- ochranné pásmo silnice

DOPRAVA ŽELEZNIČNÍ

- železniční trať regionální
- ochranné pásmo železnice

PLOCHY S ROZDÍLNÝM ZPŮSOBEM VYUŽITÍ

Plochy bydlení
- BV — bydlení venkovské
- BV — bydlení venkovské (návrh)
- BH — bydlení hromadné

Plochy občanského vybavení
- OV — občanské vybavení veřejné
- OS — občanské vybavení - sport
- OH — občanské vybavení - hřbitovy

Plochy veřejných prostranství
- PU — veřejná prostranství všeobecná
- PU — veřejná prostranství všeobecná (návrh)

Plochy zeleně
- ZO — zeleň - parky a parkově upravené plochy
- ZO — zeleň - parky a parkově upravené plochy (návrh)
- ZZ — zeleň - zahrady a sady
- ZZ — zeleň - zahrady a sady (návrh)

Plochy smíšené obytné
- SV — smíšené obytné venkovské
- SV — smíšené obytné venkovské (návrh)
- SC — smíšené obytné centrální
- SC — smíšené obytné centrální (návrh)

Plochy dopravní infrastruktury
- DS — doprava silniční
- DD — doprava drážní

Plochy technické infrastruktury
- TU — technická infrastruktura všeobecná
- TU — technická infrastruktura všeobecná (návrh)

Plochy výroby a skladování
- VD — výroba drobná a služby
- VZ — výroba zemědělská a lesnická
- VZ — výroba zemědělská a lesnická (návrh)

Plochy vodní a vodohospodářské
- WU — vodní a vodohospodářské všobecné

Plochy zemědělské
- AU — zemědělské všeobecné
- AP — pole a trvalé travní porosty

Plochy lesní
- LU — lesní všeobecné

Plochy přírodní
- NU — přírodní všeobecné

Plochy smíšené nezastavěného území
- MU — smíšené nezastavěného území všeobecné

Plochy těžby nerostů
- GU — těžba nerostů všeobecná

VODOVODY

- vodovodní řad pitné vody
- vodovodní řad užitkové vody

KANALIZACE

- ČOV - čistírna odpadních vod místní
- ČOV - čistírna odpadních vod místní - návrh
- kanalizace - bez rozlišení - návrh
- hlavní stoka splaškové kanalizace - návrh
- stoka jednotné kanalizace

ELEKTROENERGETIKA

- transformační stanice
- VVN 110 kV - nadzemní vedení bez izolace vodiče
- VN 1-35 kV - nadzemní vedení bez izolace vodiče
- NN - nadzemní vedení bez izolace vodiče
- NN - kabelové vedení podzemní
- ochranné pásmo vedení elektrické sítě VVN
- ochranné pásmo vedení elektrické sítě VN

PLYNOVODY

- plynovod středotlaký (STL)

SPOJE

- telekomunikační vedení - bez rozlišení
- páteřní radiový směrový spoj
- radiový směrový spoj

VYUŽITÍ ÚZEMÍ

- vodní útvar povrchových vod tekoucích

GEOLOGIE

- dobývací prostor
- chráněné ložiskové území
- výhradní ložiska nerostných surovin - bilancovaná

PŘÍRODNÍ HODNOTY

- NATURA 2000 - evropsky významná lokalita
- národní přírodní rezervace
- přírodní rezervace
- národní přírodní památka
- ochranné pásmo národní přírodní rezervace
- ochranné pásmo přírodní rezervace

OCHRANA VOD

- chráněná oblast přirozené akumulace vod
- OP přírodních léčivých zdrojů II.stupně "II.A"
- OP přírodních léčivých zdrojů II.stupně "II.B"

ZÁPLAVOVÉ ÚZEMÍ

- aktivní zóna záplavového území
- záplavové území stanovené Q100

PŮDNÍ FOND

- opatření proti vodní erozi
- plochy odvodněné
- plocha do 50 metrů od okraje lesa

HYGIENA PROSTŘEDÍ

- ochranné pásmo hřbitova, krematoria

KULTURNÍ HODNOTY

- nemovitá kulturní památka
- území s archeologickými nálezy I. kategorie
- území s archeologickými nálezy II. kategorie
- území s archeologickými nálezy III. kategorie

Celé správní území je zájmovým územím Ministerstva obrany z hlediska povolování vyjmenovaných druhů staveb.

Územní plán Křižovatka

Etapa: ÚPLNÉ ZNĚNÍ PO ZMĚNĚ Č.1	Měřítko: 1:5000
Název výkresu: Koordinační výkres	Číslo výkresu: O1
Kraj: Karlovarský	ORP: Cheb
Datum: 2024 06 19	

Objednavatel:
Obec Křižovatka, Křižovatka 103, 351 34 Skalná

Pořizovatel:
Obecní úřad Křižovatka
Křižovatka 103, 351 34 Skalná

Zodpovědný projektant:
Ing.arch. Jaroslav Aust
autorizovaný architekt ČKA 04069
T:605524615 E:aust@stoeckl.cz

A t e l i e r S T O E C K L s. r. o.
Jánské náměstí 7, Cheb 35002
T:354422635 E:atelier@stoeckl.cz
IČO:02099624 DIČ:CZ02099624
www.stoeckl.cz